



T.C. Sağlık Bakanlığı
Antalya İl Sağlık Müdürlüğü

T.C. SAĞLIK BAKANLIĞI ANTALYA SAĞLIK MÜDÜRLÜĞÜ SAĞLIK YATIRIMLARI

2014

ANTALYA SAĞLIK MÜDÜRLÜĞÜ SAĞLIK YATIRIMLARI

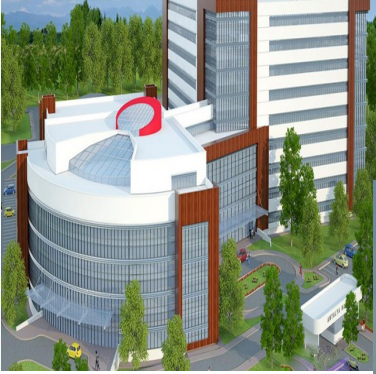

2014

EDİTÖRLER

Dr.Ünal HÜLÜR

İl Sağlık Müdürü

Turgut ALTUN

Sağlık Müdür Yardımcısı

Fatma İPEK

Yönetim Hiz.Şube Müdürü

Sibel ŞANLI

Elek.-Elekt.Yük.Mühendisi

GRAFİK TASARIM

Sedat KURT

Grafiker

ANTALYA-2014

ÖNSÖZ

Antalya; doğal güzellikleri, tarihi ve kültürel zenginlikleri, turizm yatırımları ile dünyanın sayılı cazibe merkezlerinden biridir. Aynı zamanda mevsim özellikleri, coğrafi yapısı, turizm ve tarım ile inşaat sektöründeki canlılıkla beraber yaşanan göç, nüfusu hızla arttırmaktadır. Artan nüfus ve şehirleşmede yaşanan gelişmeler, sağlık alanındaki yatırımların da gözden geçirilmesini zorunlu kılmıştır. Sağlık Bakanlığının önemle üzerinde durduğu sağlıkta dönüşüm programı ile kaynaklarımızın etkin kullanıldığı, sistemlerin geliştirildiği, insana insanca hak ettiği hizmetin gerekirse ayağına götürülerek verildiği, hasta haklarının korunduğu bir yapılanmadan söz etmek mümkün.

İlimizde bulunan sağlık kurum ve kuruluşlarının uluslararası standartlarda hizmet anlayışına sahip olması, ileri teknoloji ve insan kaynağı kullanımı, iletişim ve ulaşım hizmetlerinde gerçekleşen gelişmeler, kamu yararına güncellenen mevzuatlar, sağlık hizmetinden duyulan memnuniyeti gerçek anlamda arttırmıştır.

Sağlığın her alanı üstün çaba göstermeyi, emek harcamayı ve özveriyi gerektirir; çünkü hizmetin odağında insan vardır. Hem kamuda hem özelde uluslararası düzeyde hizmet veren sağlık sistemine sahibiz artık. Antalya'mız hızla göç alarak artan nüfusu ve yüksek turizm potansiyeli nedeniyle sağlık yatırımlarına fazla ihtiyaç duyulan bir ildir. Halkımızın ihtiyaçlarını karşılayacak nitelikte on üç devlet hastanesi, bir eğitim ve araştırma hastanesi, iki üniversite hastanesi ve pek çok özel hastane bölge halkına hizmeti veriyor.

Yatırım ve donanım harcamaları için ise son on yılda 3,1 kat daha fazla kaynak kullandık. Birçok ilçe devlet hastanesinin yeni hizmet binaları projelendirildi ve yapımına başlandı. 300 yataklı bir kadın doğum ve çocuk hastanesi yapılmasına karar verildi. Ayrıca yer tahsisi tamamlandığında ilimizde 400 yataklı genel hastane, 100 yataklı kalp damar hastalıkları hastanesi, 100 yataklı onkoloji hastanesi, 200 yataklı psikiyatri hastanesi, 50 yataklı yüksek güvenlikli psikiyatri hastanesi ve 150 yataklı rehabilitasyon hastanesi olmak üzere toplam 1.000 yataklı sağlık kampüsü yapılması planlanmaktadır.

Antalya ili sağlık yatırımlarının, mevcut ve öngörülen taşınmaz durumlarının kayıt altına alınması, tanıtılması ve ihtiyaç duyan herkesin elinin altında bulunması amacıyla hazırlanan bu el kitabında emeği geçen arkadaşlara teşekkür ediyorum.

Dr. Ünal HÜLÜR

İl Sağlık Müdürü

2013 YILI İTİBARI İLE TÜİK NÜFUSU

Antalya İl Nüfusu : 2.158.265

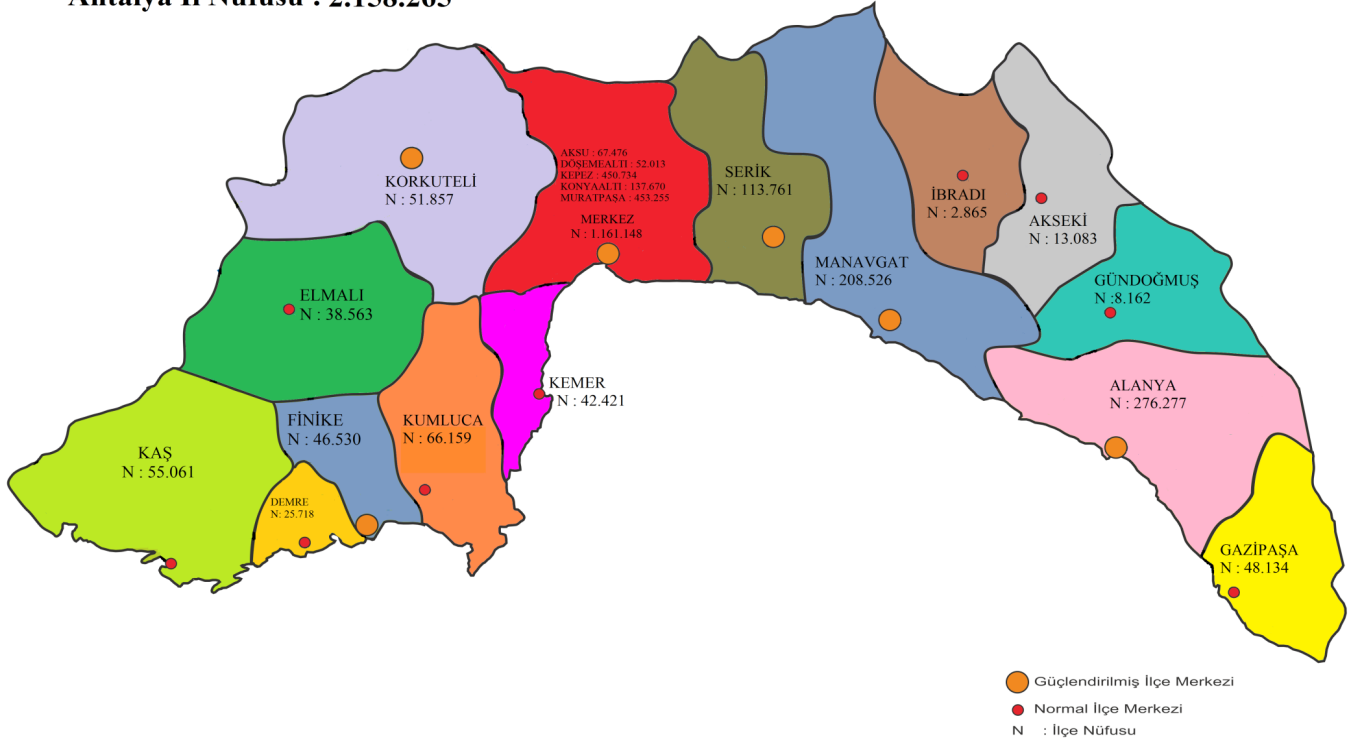

ALANYA 300 YATAKLI DEVLET HASTANESİ İKMÂL İNŞAATI

Alanya İlçesi Oba Beldesi sınırları içindeki 60.155 m²'lik taşınmaz için Defterdarlıktan Bakanlığımız adına tahsis yapılmıştır.

- İHALE TARİHİ : 25.09.2013
- PROJE BEDELİ : 66.500.000 TL
- SÖZLEŞME TARİHİ : 21.10.2013
- YÜKLENİCİ FİRMA : KAZOVA İNŞ. SAN. TİC. Ve TURZ. A.Ş.
- İŞİN SÜRESİ : 700 GÜN
- İŞE BAŞLAMA TARİHİ : 25.10.2013
- İŞİN BİTİM TARİHİ : 24.09.2015
- FİZİKİ GERÇEKLEŞME : % 40
- MEVCUT HASTANE 225 YATAK KAPASİTELİ

NOT: TOKİ Başkanlığı'nın denetimi altında yürütülen Alanya 300 Yataklı Devlet Hastanesi inşaatı işinin ikmâl İhalesi yeniden yapılarak sözleşmesi imzalanmış olup şantiye faaliyetleri başlamıştır.



ALANYA 50 UNİT AĞIZ VE DİŞ SAĞLIĞI HASTANESİ İNŞAATI

Alanya İlçesi 2962 parselle kayıtlı toplam 60.155,00 m² lik taşınmaz üzerine (Yeni Alanya Devlet Hastanesi arsası üzerine) 50 Unitlik Ağız ve Diş Sağlığı Merkezi yapılmak üzere 7.197,57 m² lik arsa ayrılmıştır.

- İHALE TARİHİ : 09.04.2013
- PROJE BEDELİ : 7.718.000 TL
- SÖZLEŞME TARİHİ : 28.10.2013
- YÜKLENİCİ FİRMA : KELEŞOĞLU İNŞ. A.Ş.
- İŞİN SÜRESİ : 450 GÜN
- İŞİN BAŞLANGIÇ TARİHİ : 01.11.2013
- İŞİN BİTİM TARİHİ : 03.02.2015
- FİZİKİ GERÇEKLEŞME : % 20



ELMALI 50 YATAKLI DEVLET HASTANESİ İKMÂL İNŞAATI

Orman Genel Müdürlüğünce Bakanlığımıza tahsis edilen Döngü Mevkiinde 100.385 m² lik Orman Arazisi üzerine hastane inşaatı yapılmaktadır.

- İHALE TARİHİ : 30.07.2013
- PROJE BEDELİ : 17.100.000 TL
- SÖZLEŞME TARİHİ : 16.08.2013
- YÜKLENİCİ FİRMA : BAŞYAPI İNŞ. TAAHHÜT TURİZM SANAYİ DİŞ TİCARET LİMİTED ŞİRKETİ
- İŞİN SÜRESİ : 650 GÜN
- İŞE BAŞLAMA TARİHİ: 20.08.2013
- İŞİN BİTİM TARİHİ : 31.05.2015
- FİZİKİ GERÇEKLEŞME: % 15
- MEVCUT HASTANE 25 YATAK KAPASİTELİ

NOT: TOKİ Başkanlığı'nın denetimi altında yürütülen Elmalı 50 Yataklı Devlet Hastanesi İkmâl inşaatında çalışmalar devam etmektedir.

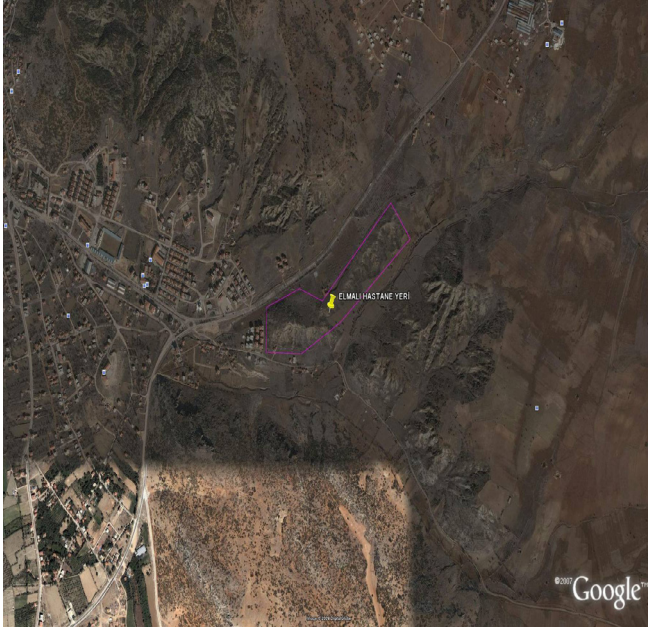

GAZİPAŞA 75 YATAKLI DEVLET HASTANESİ İKMÂL İNŞAATI

Mülkiyeti Maliye Hazinesine ait 23.596 m² lik arazi üzerine hastane inşaatı yapılmaktadır.

- İHALE TARİHİ : 27.06.2013
- PROJE BEDELİ : 25.250.000 TL
- SÖZLEŞME TARİHİ : 09.07.2013
- YÜKLENİCİ FİRMA : GÜRTAŞ YAPI ENDÜSTRİ VE TİCARET A.Ş.
- İŞİN SÜRESİ : 600 GÜN
- İŞE BAŞLAMA TARİHİ: 12.07.2013
- İŞİN BİTİM TARİHİ : 03.03.2015
- FİZİKİ GERÇEKLEŞME: % 30
- MEVCUT HASTANE 65 YATAK KAPASİTELİ

NOT: TOKİ Başkanlığı'nın denetimi altında yürütülen 75 Yatak Kapasiteli Gazipaşa Devlet Hastanesi İkmâl inşaatında çalışmalar devam etmektedir.



KAŞ 50 YATAKLI DEVLET HASTANESİ İNŞAATI

Dereağzı Mevkiinde 104.911,66 m² lik orman arazisi üzerine hastane inşaatı yapılmaktadır.

- İHALE TARİHİ : 28.09.2009
- PROJE BEDELİ : 12.680.000 TL
- SÖZLEŞME TARİHİ : 09.11.2009
- YÜKLENİCİ FİRMA : ZEKAİ DURSUN A.Ş./KILIÇ KAP İNŞAAT
- İŞİN SÜRESİ : 1080 GÜN
- İŞE BAŞLAMA TARİHİ: 12.12.2009
- İŞİN BİTİM TARİHİ: 26.10.2012
- FİZİKİ GERÇEKLEŞME: % 98
- MEVCUT HASTANE 25 YATAK KAPASİTELİ

NOT: Süre uzatımı alınan TOKİ Başkanlığı'nın denetimi altında yürütülen Kaş 50 Yataklı Devlet Hastanesi inşaatında çalışmalar devam etmektedir.



KEMER 50 YATAKLI DEVLET HASTANESİ İNŞAATI

Dedeler Mevkiinde 30.929 m² lik Orman Arazisi üzerine hastane inşaatı yapılmaktadır.

- İHALE TARİHİ : 14.09.2010
- PROJE BEDELİ : 12.000.000 TL
- SÖZLEŞME TARİHİ : 04.11.2010
- YÜKLENİCİ FİRMA : ERTAY MÜHENDİSLİK
- İŞİN SÜRESİ : 1080 GÜN
- İŞE BAŞLAMA TARİHİ: 08.11.2010
- İŞİN BİTİM TARİHİ: 22.10.2013
- FİZİKİ GERÇEKLEŞME: % 90
- MEVCUT HASTANE 25 YATAK KAPASİTELİ

NOT: Süre uzatımı alınan TOKİ Başkanlığı'nın denetimi altında yürütülen Kemer 50 Yataklı Devlet Hastanesi inşaatında çalışmalar devam etmektedir.



300 YATAKLI KEPEZ DEVLET HASTANESİ İNŞAATI

Kepez İlçesi Sütçüler Mahallesi 27059 Ada 1 Parselde bulunan 49.265,00 m² arsa üzerine hastane inşaatı başlamıştır.

- İHALE TARİHİ: 31.10.2013
- İHALE BEDELİ: 64.275.000 TL
- SÖZLEŞME TARİHİ: 17.01.2014
- YÜKLENİCİ FİRMA: AŞBAYRAK İNŞ. TUR. A.Ş. VE ÖZBURAK SAN.TİC.LTD.ŞTİ.
- İŞİN SÜRESİ: 700 GÜN
- İŞE BAŞLAMA TARİHİ: 21.01.2014
- İŞİN BİTİM TARİHİ: 22.12.2015
- FİZİKİ GERÇEKLEŞTİRME : % 2
- MEVCUT HASTANE 500 YATAK KAPASİTELİ.



KORKUTELİ 100 YATAKLI DEVLET HASTANESİ İNŞAATI

Uzunoluk Mevkiinde bulunan 26.411,54 m²lik Hazine Arazisi üzerine hastane inşaatı yapılmaktadır.

- İHALE TARİHİ : 07.09.2010
- PROJE BEDELİ : 16.000.000 TL
- SÖZLEŞME TARİHİ : 28.10.2010
- YÜKLENİCİ FİRMA : ABDURRAHMAN ŞİRİN
- İŞİN SÜRESİ : 1080 GÜN
- İŞE BAŞLAMA TARİHİ: 01.11.2010
- İŞİN BİTİM TARİHİ: 15.10.2013
- FİZİKİ GERÇEKLEŞME: % 85
- MEVCUT HASTANE 60 YATAK KAPASİTELİ

NOT: Süre uzatımı alınan TOKİ Başkanlığı'nın denetimi altında yürütülen Korkuteli 100 Yataklı Devlet Hastanesi inşaatında çalışmalar devam etmektedir.



MANAVGAT DEVLET HASTANESİ 100 YATAKLI EK BİNA İKMÂL İNŞAATI

Mevcut Devlet Hastanesi bahçesine inşaatı yapılmaktadır.

- İHALE TARİHİ : 26.06.2013
- PROJE BEDELİ : 9.600.000 TL
- SÖZLEŞME TARİHİ : 18.07.2013
- YÜKLENİCİ FİRMA : AKHAŞ İNŞAAT SANAYİ VE TİCARET LİMİTED ŞİRKETİ
- İŞİN SÜRESİ : 450 GÜN
- İŞE BAŞLAMA TARİHİ: 22.07.2013
- İŞİN BİTİM TARİHİ: 14.10.2014
- FİZİKİ GERÇEKLEŞME: % 55
- MEVCUT HASTANE 179 YATAK KAPASİTELİ

NOT: TOKİ Başkanlığı'nın denetimi altında yürütülen Manavgat Devlet Hastanesi 100 Yatak Kapasiteli Ek bina İkmâl inşaatında çalışmalar devam etmektedir.



ANTALYA KADIN DOĞUM VE ÇOCUK HASTANESİ (300 YATAKLI) İNŞAATI

Muratpaşa İlçesi **4520 Ada 89 Parsel** üzerinde bulunan **120.000 m2'lik** arsa üzerinde Eski devlet hastanesi binası yıkılmış olup, söz konusu hastanenin yıkılan alana inşaatı başlamıştır.

- İHALE TARİHİ: 07.01.2014
- İHALE BEDELİ: 89.000.000 TL
- SÖZLEŞME TARİHİ: 18.02.2014
- YÜKLENİCİ FİRMA: PEKİNTAŞ YAPI+ERMİT İNŞ. İŞ ORTAKLIĞI.
- İŞİN SÜRESİ: 900 GÜN
- İŞE BAŞLAMA TARİHİ: 21.02.2014
- İŞ BİTİM TARİHİ: 18.08.2016
- FİZİKİ GERÇEKLEŞTİRME : %1



SERİK DEVLET HASTANESİ 100 YATAKLI EK BİNA İNŞAATI

Mevcut Devlet Hastanesi bahçesine inşaatı yapılmaktadır.

- İHALE TARİHİ : 21.07.2011
- PROJE BEDELİ : 10.018.000 TL
- SÖZLEŞME TARİHİ : 08.09.2011
- YÜKLENİCİ FİRMA : TERAŞ TERZİOĞULLARI
- İŞİN SÜRESİ : 850 GÜN
- İŞE BAŞLAMA TARİHİ : 12.06.2011
- İŞİN BİTİM TARİHİ : 08.01.2014
- FİZİKİ GERÇEKLEŞME: %20
- MEVCUT HASTANE 100 YATAK KAPASİTELİ

NOT: TOKİ Başkanlığı'nın denetimi altında yürütülen Serik 100 Yataklı Devlet Hastanesi inşaatında çalışmalar devam etmektedir.



1000 YATAKLI SAĞLIK KOMPLEKSİ YATIRIMI



ADA/PARSEL NO	ARAZİ SAHİBİ	ARAZİ BÜ-YÜKLÜĞÜ	AÇIKLAMA
490-491 ve 115-126 nolu bölmelerde	Orman Arazisi	372.916,85 m2	400 Yataklı Genel Hastane,100 Yataklı Kalp Damar Hastalıkları Hastanesi,100 Yataklı Onkoloji Hastanesi,200 Yataklı Psikiyatri Hastanesi,50 Yataklı Yüksek Güvenlikli Psikiyatri Hastanesi ve 150 Yataklı Rehabilitasyon Hastanesi olmak üzere toplam 1.000 yataklı Sağlık Kampüsü yapılması planlanmaktadır. Söz konusu taşınmazın Bakanlığımız adına tahsis edilmesi için Orman Bölge Müdürlüğü'nce ön izin verilmiş olup, kesin izin için çalışmalar devam etmektedir.

ANTALYA AĞIZ DIŐ SAĐLIĐI MERKEZİ YATIRIMI



ADA/PARSEL NO	ARAZİ SAHİBİ	ARAZİ BÜYÜKLÜĐÜ	AÇIKLAMA
27736Ada 1 Parsel	Maliye Hazinesi	12.924 m2	Kepez İlçesinde bulunan taşınmazın Bakanlığımız adına tahsisi gerçekleştirilmiştir. İnşaatın yapımı için ihale sürecinin başlatılması beklenmektedir.

AKSU DEVLET HASTANESİ ARSASI



ADA/PARSEL NO	ARAZİ SAHİBİ	ARAZİ BÜYÜKLÜĞÜ	AÇIKLAMA
13484 Ada 9 Parsel	Orman Arazisi	159.353,40 m2	Aksu İlçesi Pınarlar alanı Devlet Ormanı 149. Bölme üzerinde bulunan taşınmazın Devlet Hastanesi inşaatı yapılmak üzere Orman Bölge Müdürlüğünden ön izin kararı çıkmıştır. Kesin izin çalışmaları başlanmış olup, süreç devam etmektedir.

AKSU (ÇAMKÖY) DEVLET HASTANESİ ARSASI



ADA/PARSEL NO	ARAZİ SAHİBİ	ARAZİ BÜYÜKLÜĞÜ	AÇIKLAMA
13305 Ada 3 Parsel	Maliye Hazinesi	77.099 m2	Aksu İlçesi Çamköy mevkiinde bulunan taşınmazın Devlet Hastanesi inşaatı yapılmak üzere Bakanlığımıza tahsisi istenmiş olup, cevap beklenmektedir.

FİNİKE 100 YATAKLI DEVLET HASTANESİ YATIRIMI



ADA/PARSEL NO	ARAZİ SAHİBİ	ARAZİ BÜYÜKLÜĞÜ	AÇIKLAMA
340 Ada 1 Parsel	Maliye Hazinesi	15.826,15 m2	Bakanlığımız adına tahsisi gerçekleştirilmiştir. Bakanlığımızca yatak kapasitesi 100'e çıkarılmış olan yatırım için, ihale sürecinin başlatılması beklenmektedir.

AMATEM-ÇEMATEM ARSASI



ADA/PARSEL NO	ARAZİ SAHİBİ	ARAZİ BÜYÜKLÜĞÜ	AÇIKLAMA
130 Ada 1458 Parsel	Orman Arazisi	159.353,40 m2	Aksu İlçesi Güloluk Köyü Güloluk Devlet Ormanı 1 Nolu Bölmede bulunan taşınmazın 50 Yataklı AMATEM ve 25 Yataklı ÇEMATEM yapılmak üzere Orman Bölge Müdürlüğüne ön izin verilmesi için müracaat edilmiş olup, cevap beklenmektedir.

KEPEZ 2. A.D.S.M. ARSASI

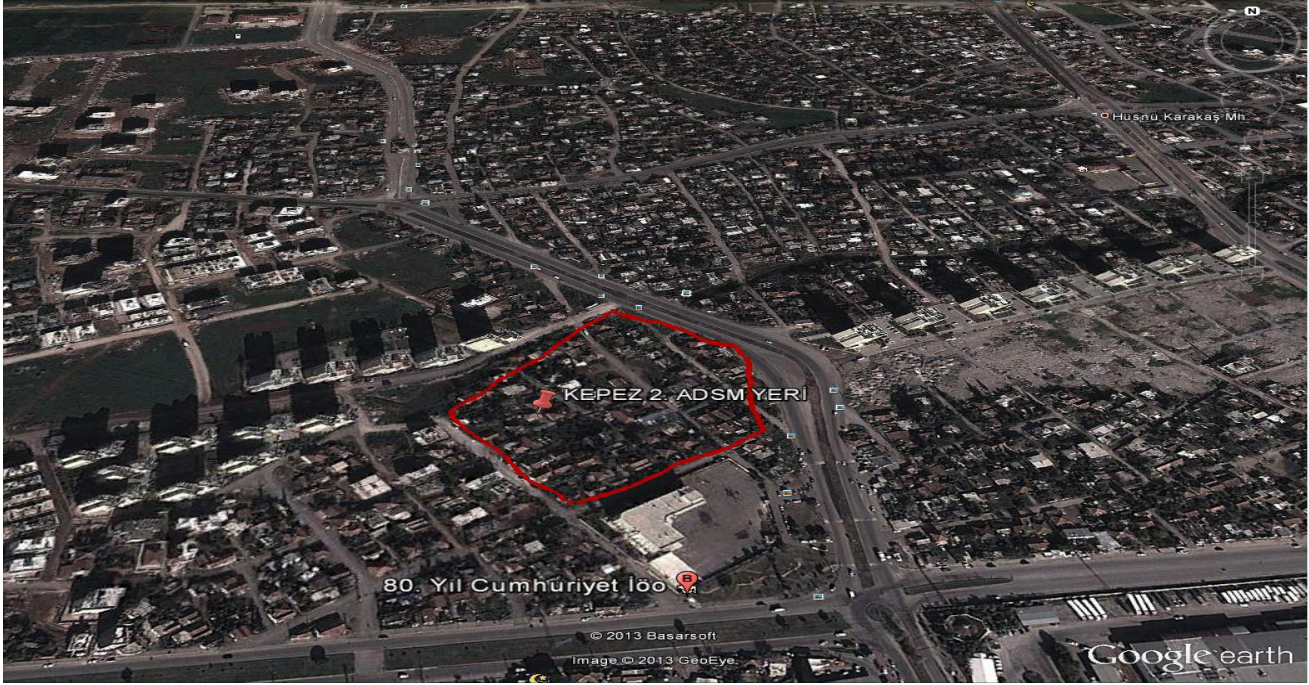

ADA/PARSEL NO	ARAZİ SAHİBİ	ARAZİ BÜYÜKLÜĞÜ	AÇIKLAMA
10144 Ada 2 Parsel	Orman Arazisi	13.098 m2	Kepez İlçesine bulunan taşınmazın İmar Planında Sağlık Tesisi olarak ayırmak için Kepez Belediyesi tarafından çalışmalar devam etmektedir.

Notlar

